

INFORME EPIDEMIOLÓGICO - 01/01 a 29/09/2023

Informe de periodicidade mensal

Fontes: SINAN/SisPNCOD

Notificados
(jan-atual)

13.778

Notificados
(últimos 30 dias)



632

Óbitos



9

Índice de Infestação Predial (IIP)
(imóveis positivos/imóveis pesquisados)

0,58%

Índice de Breteau (IB)
(receptores positivos/imóveis pesquisados)

0,70%

DESCRIÇÃO DOS CASOS DE DENGUE NO AMAZONAS

Sexo

6.649
(48%)

7.129
(52%)

Faixa etária

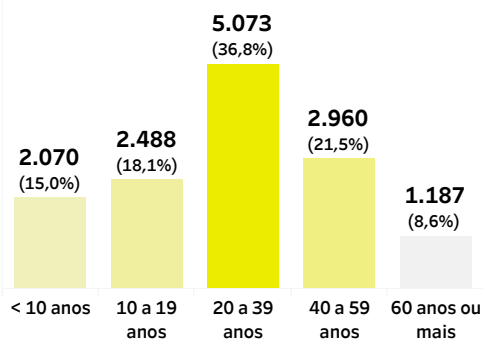

Mês do início dos sintomas

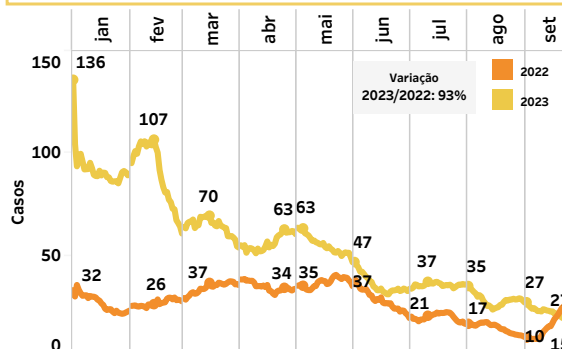

Incidência por município

Município	Casos	Incidência
1 Jutai	1.052	7.814,6
2 Tonantins	937	4.921,7
3 Ipixuna	1.366	4.382,1
4 Tefé	2.045	3.451,5
5 Humaitá	1.111	1.942,5
6 Guajará	318	1.849,6
7 São Paulo de Olivença	729	1.785,1
8 Maraã	265	1.448,2
9 Tabatinga	869	1.268,6
10 Alvarães	191	1.164,9

Indicadores da Vigilância Entomológica do Aedes aegypti

Tipos de depósitos

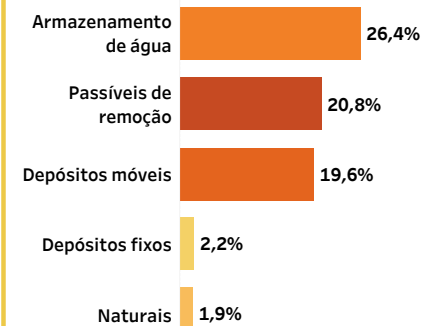

Sorotipo

Sinais e sintomas

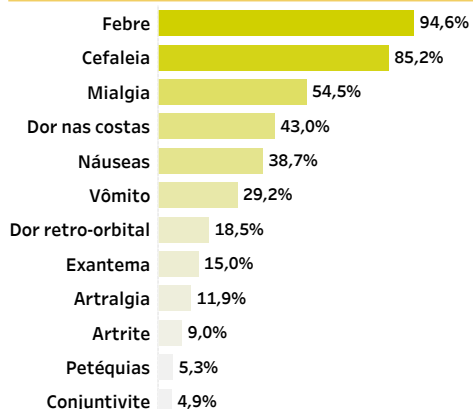

Classificação dos casos

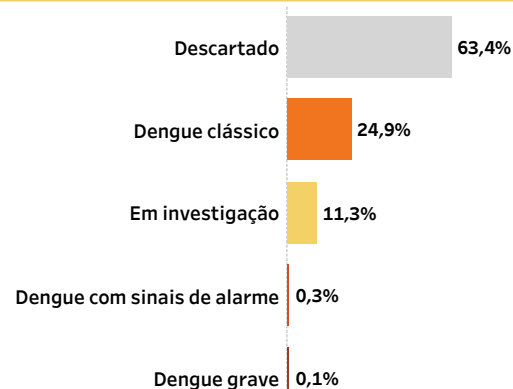

Taxa de incidência (casos/100 mil hab)

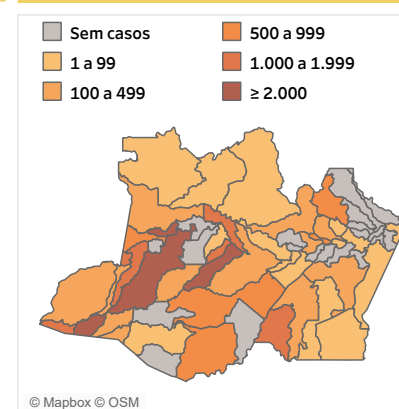

IIP (%)

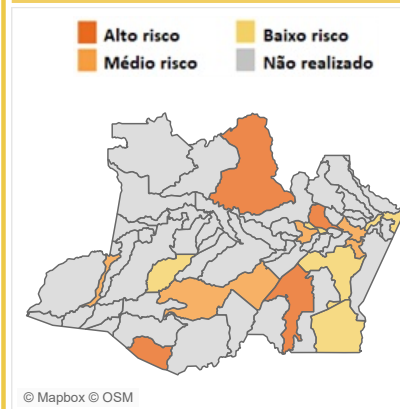

N= 435



DENGUE

SALA DE ANÁLISE DA SITUAÇÃO EM SAÚDE DO ALTO SOLIMÕES

29INFORME EPIDEMIOLÓGICO - 01/01 a 29/09/2023

Informe de periodicidade semanal
Fontes: SINAN/SisPNCD

Notificados
(jan-atual)



3.849

Óbitos



3

Índice de Infestação Predial (IIP)
(imóveis positivos/imóveis pesquisados)

1,4%

Índice de Breteau (IB)
(receptientes positivos/imóveis pesquisados)

1,5%

DESCRIÇÃO DOS CASOS DE DENGUE NO ALTO SOLIMÕES

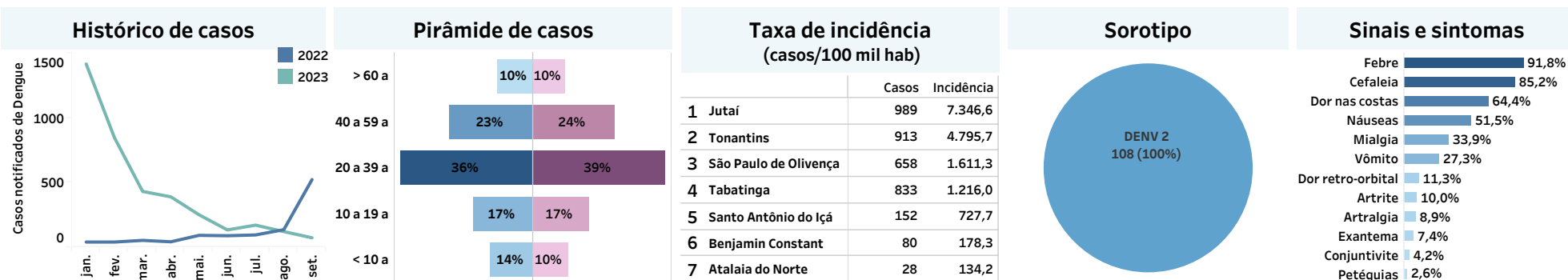

MUNICÍPIOS DA TRÍPLICE FRONTEIRA

